Raumfernfühler mit Sollwertkorrektur und Betriebswahlschalter RTFH3

Anwendung:

Raumfühler für Raumtemperaturüberwachung einschließlich Potentiometer für Fernverstellung mit Mittelstellung zum Erhöhen und Absenken der Kessel- und Vorlauftemperatur.

Technische Daten:

Gehäuse:	Kunststoffgehäuse, Farbe weiß
Umgebungstemperatur:	-30...+60°C
Sollwertverstellung:	+/-5°C
Betriebswahlschalter:	Nacht / Automatik / Tag
Sensor:	KTY81-122
Anschluss:	2-Leiter
Montage:	auf UP-Dose Ø55mm
Schutzart:	IP20, Schutzklasse 3

Grundeinstellung:

Raumtemp.	**Mond** 0-Stellung	**Uhr** 0-Stellung	**Sonne** 0-Stellung
21°C	1695Ω	1035Ω	1365Ω

Öffnen des Deckels



Anschlussbild 0/1

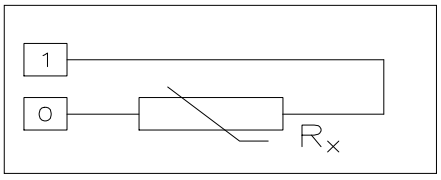

EAP electric GmbH A-2460 Bruck/Leitha Florianistrasse 4 Tel.:+43/2162/67910 Fax: +43/2162/67910/10
E-mail: office@eap-electric.at Web: www.eap-electric.at